



Univerzitet Crne Gore
Biotehnicki fakultet
Podgorica

Istorija ocjenjivanja lovačkih trofeja i razvoj modela ocjenjivanja

- **Najstariji pronađeni lovački trofeji datiraju iz paleolita**
- **lovci tog doba su nosili zube, kandže ili djelove kože ubijenih životinja, kako bi im donijeli zaštitu i sreću u lovu.**
- **Simbol snage umješnosti i sposobnosti**
- **Religijski značaj i magijski rituali**



- **Antičko doba**





U doba feudalizma lovački trofeji su krasili zidove dvoraca

- simbol plemstva na grbovima, štitovima i zastavama (glava vuka, jelenski rogovi, kandže orla, medveđa šapa i sl.).
- Simbol bogatstva
- Organizovanje prvih izložbi lovačkih trofeja
- Po kvalitetu trofeja gotovo uvijek se posredno sudi o kvalitetu divljači u lovištu.



- Prve izložbe



- Trofeji divljači iz crnogorskih šuma na izložbi u Londonu 1907. godine.

- **Trofej – simbol pobjede**
- **Lovačkim trofejima se smatraju određeni dijelovi odstrijeljenih divljači čijom se ocjenom može sagledati bogatstvo i kvalitet divljači u nekom lovištu, odnosno zemlji.**



BelHunt
S.P. R.A. U.S.A.

Šta sve spada u trofeje divljači ?

- Trofeji koji se ocjenjuju – Rogovlje(parogovi) sa čeonom kosti svih vrsta jelena i srndaća, rogovi sa gornjom vilicom divojarca i muflona, kljove(brusači i sjekači) divlje svinje, lobanja i krzno medvjeda, vuka, jazavca, lisice, risa i divlje mačke.
- (uslovno) preparirana divljač i njeni preparirani djelovi

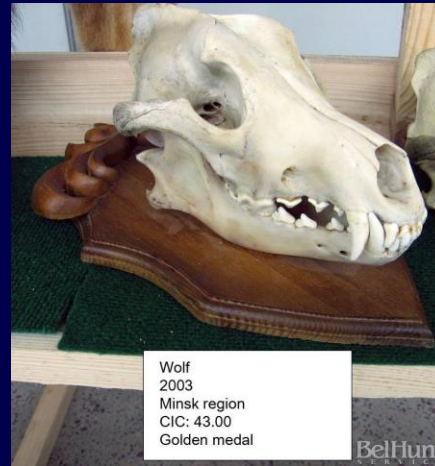

Wolf
2003
Minsk region
CIC: 43.00
Golden medal

BelHunt
S.P. R.A. U.S.A.

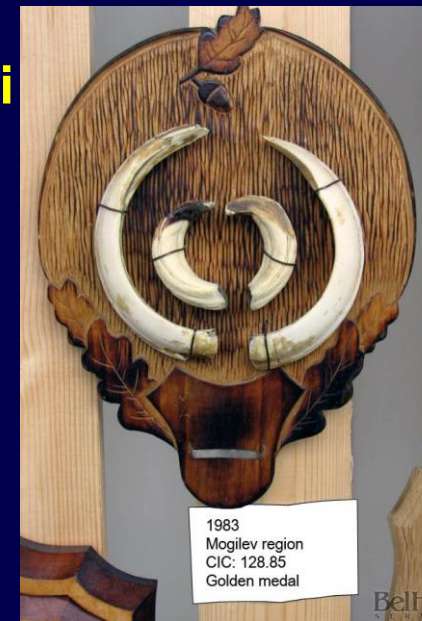

1983
Mogilev region
CIC: 128.85
Golden medal

BelHunt
S.P. R.A. U.S.A.

- **Nizom uzgojnih mjera koje preduzima lovac-uzgajivač, kao što su zimska prihrana divljači, ili uzgojni i sanitarni odsrel kojim se iz lovišta odstranjuju zakržljali, prestarjeli primjerci, bolesna i na bolest sumnjiva grla- postiže se dobra vitalnost populacije koja daje zdrava i trofejno vrijedna grla.**



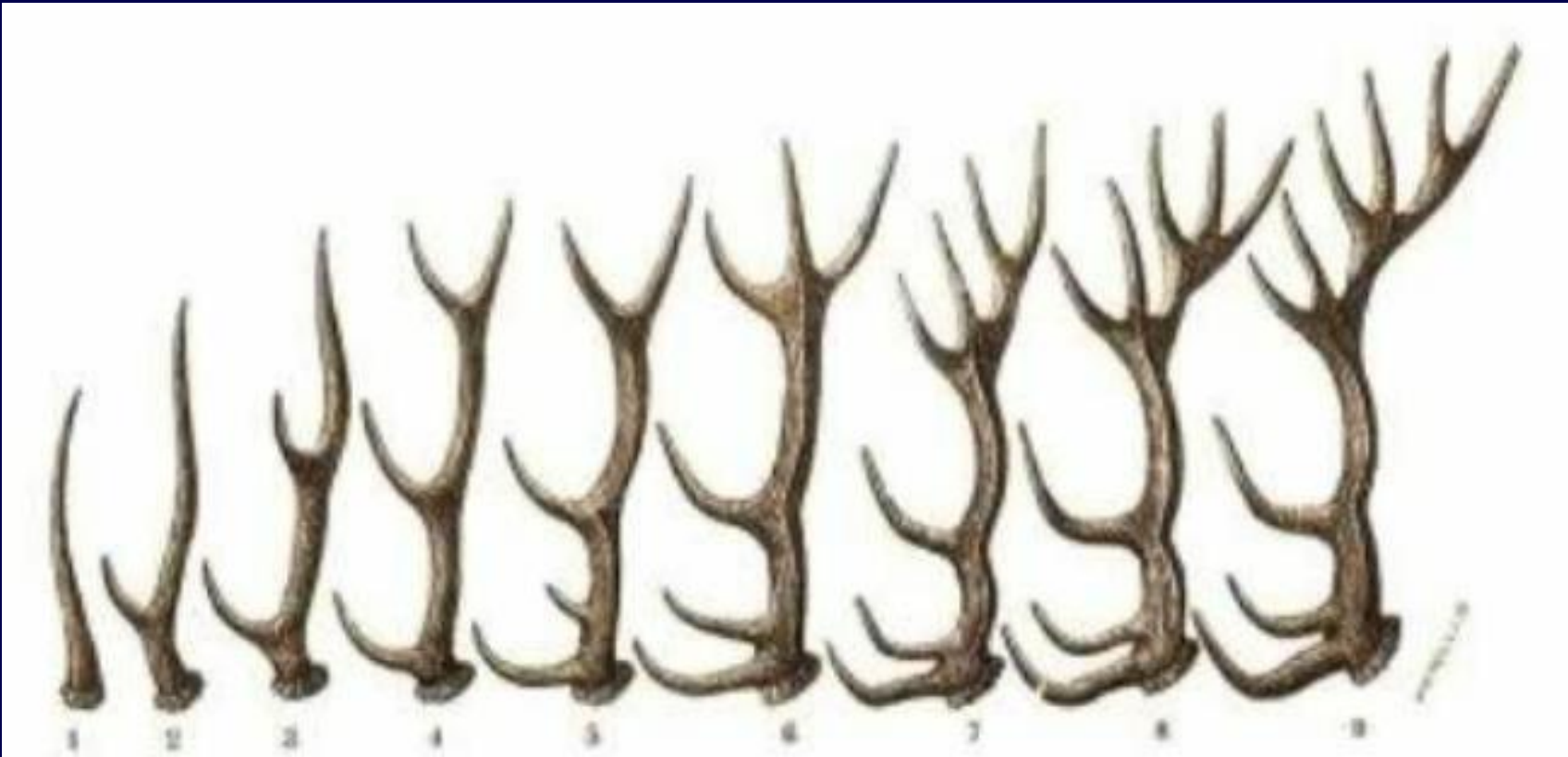





Национальная выставка
«Литвицкія трофеі»
Мінск 2005 год
Золотая медаль
за крэўля еўрапейскай
(Capreolus capreolus)
Владзімір В.Е.
Фундацыя ДРХ ОО «БООР»
Смольнік
11075 Балаян С.І.С.
Брытанія медаль

2004
Grodno region
CIC: 134.15
Golden medal

- Rogovi su rožna masa (nijesu dio skeleta), rastu cijelog života i ne otpadaju.
- Parogovi su koštana tvorevina, istog su sastava kao skelet i dio su skeleta, odbacuju ih svake godine.



1991
Mogilev region
CIC: 216.30
Golden medal

- Prvu formulu za ocjenjivanje rogovlja jelena je 1895. U Gracu za oblast Štajerske sastavio grof Johan Meran. Modeli Merana korišćeni i na Prvoj međunarodnoj izložbi u Beču 1910.
- 1927 potpuniju formulu za ocjenjivanje rogovlja jelena dao je direktor zoo vrta u Budimpešti Herbert Nadler.
- Formule i modele koje nešto izmijenjene i danas koristimo su nastale nakon osnivanja Medjunarodnog savjeta za lov (CIC), koji je osnovan 1930 u Parizu (Danas se zove Medjunarodni savjet za lovstvo i zaštitu divljači).



For the
sustainable
use of wildlife

CIC – International Council for
Game and Wildlife Conservation



- Komisija CIC-a je 1937 godine u Pragu usvojila nove formule za ocjenjivanje trofeja divljači. Po njima su se ocjenjivali trofeji evropske divljači već na berlinskoj svjetskoj izložbi koja je održana iste godine.

- Manje promjene su uslijedile na zasijedanjima Generalne skupštine CIC-a u Madridu 1952 i Kopenhagenu 1955.
- 1976. u Bonu je dogovoreno da se formule dopune preciznim uputstvima o dodacima (poeni za ljepotu) i odbicima za manjkavosti.
- Generalna skupština CIC-a je 1980 u Rimu prihvatila mjerila za dodjeljivanje medalja za lovačke trofeje. Medalje su priznanja lovištu a ne lovcu koji je ustrijelio.
- Na Generalnoj skupština CIC-a 1983 u Dubrovniku je prihvaćen predlog da se za rogove divokoze dodjeljuje medalja pojedinačno, prema polu.
- Prema odluci komisije CIC-a za izložbe i trofeje 1996 krzna se ne ocjenjuju i ne rangiraju u katalozima već se samo izlažu na izložbama kao dekorativni element.



Primjer ispunjenog obrasca trofejnog lista za ocijenjeno krzno divlje mačke

Broj	Elementi mjerenja i ocjenjivanja	Jedinica mjere	Dužian x širina u cm	Konstanta
1.	Mjere	1	2	3
1.1	Dužina krzna	cm	81,00	
1.2	Širina krzna	cm	24,00	
2.	Raspon krzna	cm	77,00	
$\frac{\text{dužina} \times (\text{širina} + \text{raspon})}{200}$				40,90
2.2	Poeni za ljepotu			
2.3	Za dužinu repa i broj crnih kolutova na repu do 10%		8%	3,27
2.3	Za zaliske do 5%		3%	1,23
2.3	Za dužinu dlake i pravilnu dlakavost do 10%		10%	4,09
Ocjena krzna - ukupno				49,49

*Primjer ispunjenog obrasca trofejnog lista za ocjenjivanje
kljova vepra*

Broj	Elementi mjerenja i ocjenjivanja	Jed. mjere	Mjere	Prosjek	Konstanta	Broj poena
1.	Mjere	1	2	3	4	5
1.1	Dužina sjekača	cm	lijevog 26,5	30,8	1	30,80
			desnog 35,1			
1.2	Širina sjekača	mm	lijevog 29,0	28,85	3	86,55
			desnog 28,7			
1.3	Obim brusača	cm	lijevog 7,6		1	7,60
			desnog 7,5			7,50
2.	Dodaci i odbici					
2.1	Dodaci do 5 poena					4,50
Zbir poena od 1.1 do 2.1						136,95
2.2	Odbici do 10 poena					1,00
Ocjena kljova vepra - ukupno						135,95

Primjer ispunjenog obrasca trofejnog lista za ocjenjivanje rogovlja jelena evropskog

Broj	Elementi mjerenja i ocjenjivanja	Jed. mjere	Mjere	Prosjek mjera	Konstanta	Broj pojena	
1.	Mjere	1	2	3	4	5	
1.1	Dužina grane	cm	lijeve	128,8	127,4	0.50	63,70
			desne	126,0			
1.2	Dužina nadočnjaka	cm	lijevog	50,4	48,8	0.25	12,20
			desnog	47,2			
1.3	Dužina srednjaka	cm	lijevog	57,6	56,0	0.25	14,00
			desnog	54,4			
1.4	Obim vijenca	cm	lijevog	28,0	28,3	1	28,30
			desnog	28,6			
1.5	Obim grane izmedju nadočnjaka i srednjaka	cm	lijeve	18,5	82,9%	1	18,50
			desne	19,7		1	19,70
1.6	Obim grane izmedju srednjaka i krune	cm	lijeve	16,4		1	16,40
			desne	17,2		1	17,20
1.7	Težina rogovlja	kg	11,0			2	22,00
1.8	Raspon rogovlja	cm	105,7			0-3	3,00
1.9	Broj parožaka na grani	par.	lijevoj	9	19	1	19,00
			desnoj	10			
2.	Dodaci i odbici						
2.1	Dodaci (pojeni za ljepotu)						
2.1.1	Boja				do 2	0,50	
2.1.2	Ikričavost				do 2	2,00	
2.1.3	Vrhovi parožaka				do 2	2,00	
2.1.4	Ledenjaci				do 2	1,50	
2.1.5	Krune				do 10	8,50	
	Zbir poena od 1.1 do 2.1.5					248,50	
2.2	Odbici				do 3	0,00	
Ocjena rogovlja - ukupno						248,50	





Hvala na paznji